测 试 报 告

样品信息			
样品名称	未知样 2#	编号	W20211201-002
样品重量	约 5mg	剂型	\
收样日期	2021/12/01	测试期间	2021/01/02
样品描述	黄色粉末		
测试需求			
测试成分	分离纯化		
参考标准			
参考标准	无	标样	无
仪器信息			
测试仪器	高效液相色谱仪	仪器型号	Sisyl 5000

- **色谱条件：**

色谱柱：	月旭 Ultimate® XB-C8（4.6×250mm，5μm)
流动相：	（乙腈-甲醇=4-1）-水=40-60
检测波长：	210nm
柱温：	30℃
流速：	1mL/min
进样量：	2μL
注意事项：	

- **样品溶液的配置：**

称取样品适量，用溶剂乙腈-甲醇=4-1 定容成约 1mg/mL 溶液，过滤即得。

声明：除非另有说明，此报告结果仅对该测试样品负责。本报告未经公司许可，不可复制。

Add:上海市松江区明南路 85 号启迪漕河泾（中山）科技园.紫荆园 10 号楼 邮编：201600
Add:浙江省金华市婺城区双林南街 168 号 邮编：321000
Tel:400-810-6969 E-mail:yanzhichen @welchmat.com

● 谱图和数据

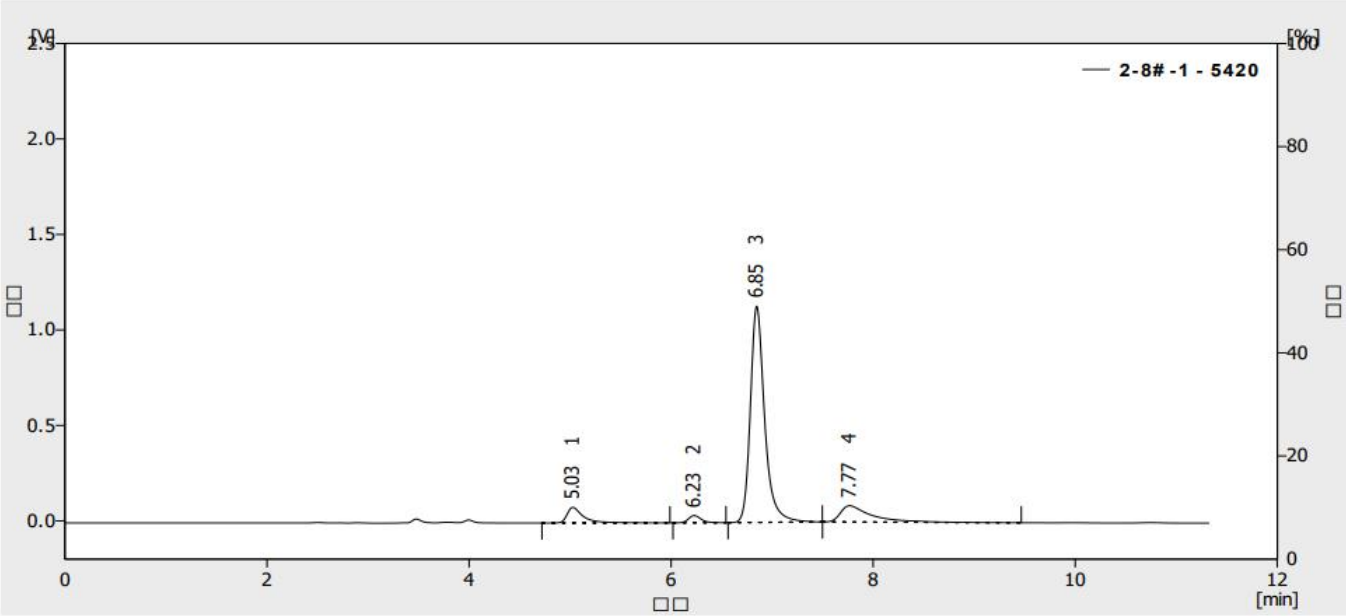

□□□□□□□ (□□□ - 2-8#-1)

	□□□□ [min]	□□□ [mV.s]	□□ [mV]	□□ [th.pl]	□□/□ [t.p./m]	□□□ [-]	□□/□□□□ [-]
1	5.027	916.711	81.648	5954	119077		1.877
2	6.228	327.949	38.237	12716	254330	5.005	1.191
3	6.847	11146.380	1132.490	12352	247037	2.653	1.315
4	7.767	1827.336	85.383	4212	84244	2.544	2.513
	□□□□□□	14218.375	1337.757				

● 结论

月旭 Ultimate XB-C8 5μm 能满足客户样品的分离要求。

2021 年 12 月 02 日

声明：除非另有说明，此报告结果仅对该测试样品负责。本报告未经公司许可，不可复制。
Add:上海市松江区明南路 85 号启迪漕河泾（中山）科技园.紫荆园 10 号楼 邮编：201600
Add:浙江省金华市婺城区双林南街 168 号 邮编：321000
Tel:400-810-6969 E-mail:yanzhichen @welchmat.com