测 试 报 告

样品信息			
样品名称	NH-B2	编号	W20140730-002
样品重量	/	剂型	/
收样日期	2015/02/26	测试期间	2015/02/27-02/28
样品描述	类白色结晶性粉末		
测试需求			
测试成分	有关物质		
参考标准			
参考标准	无	标样	无
仪器信息			
测试仪器	高效液相色谱仪	仪器型号	赛智 LC-10T

月旭科技

- **色谱条件：**

色谱柱：	月旭Ultimate®XB-CN（4.6*250mm，5μm）
流动相	正己烷：乙醇=80：20
检测波长：	220nm
柱温：	室温
流速：	1.0ml/min
进样量：	20μl
注意事项：	样品长期放置有降解趋势，需现配现用

声明:除非另有说明，此报告结果仅对该测试样品负责。本报告未经公司许可，不可复制。
Add:浙江省金华市仙缘路 855 号研发展示中心 01 号 6 楼　Tel:400-808-6760
邮编：321000　E-mail:Houcaizhang@welchmat.com

- **流动相配置：**

正己烷：乙醇=80：20

- **流动相配置：**

空白溶液：取乙腈-乙醇（20:80）1ml 至 5ml 容量瓶中，有流动相稀释至刻度；

供试品溶液：取供试品适量，用乙腈-乙醇（20:80）溶解制成 2.5mg/ml 的溶液，精密移取 1ml 至 5ml 容量瓶中，用流动相稀释至刻度；

NH-B2 结构式：

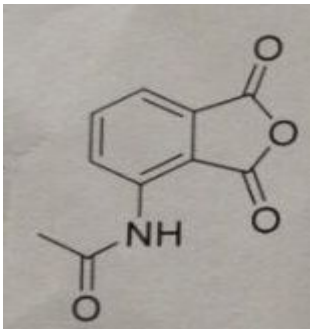

- **谱图和数据：**

1. 空白

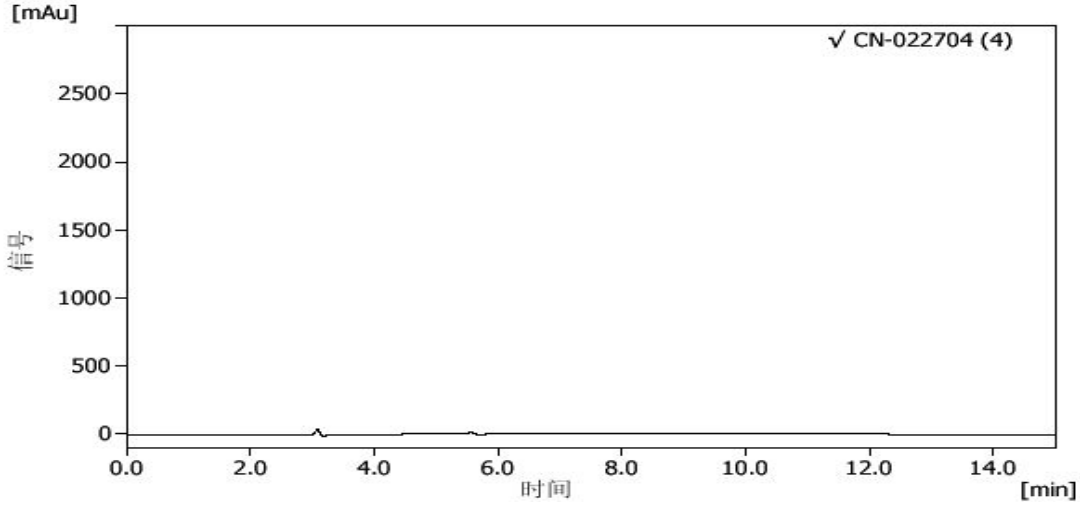

2. 供试品溶液：

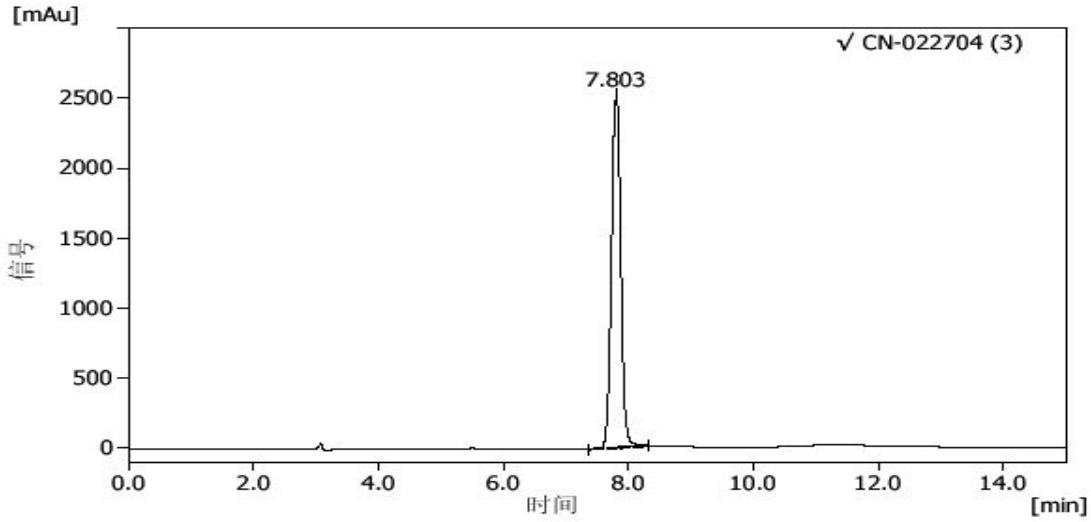

声明:除非另有说明，此报告结果仅对该测试样品负责。本报告未经公司许可，不可复制。
Add:浙江省金华市仙缘路 855 号研发展示中心 01 号 6 楼　Tel:400-808-6760
邮编：321000　**E-mail:Houcaizhang@welchmat.com**

	组分名	保留 [min]	面积 [mAu.s]	面积 [%]	高度 [mAu]
1		7.803	25951.660	100.000	2522.566
	总计		25951.660	100.000	2522.566

	组分名	保留 [min]	半峰宽 [min]	拖尾	柱效 [th.pl]	柱效/L [t.p./m]	分离度
1		7.803	0.155	1.031	14050.950	140509.50	0.000

● 结论：

NH-B2 样品在此色谱条件下，可以达到分析要求。

报告签字

测试:　郭德勇　　日期: 2015/02/28

审核:　陈再洁　　日期: 2015/02/28

月旭科技

声明:除非另有说明，此报告结果仅对该测试样品负责。本报告未经公司许可，不可复制。

Add:浙江省金华市仙缘路 855 号研发展示中心 01 号 6 楼　Tel:400-808-6760
邮编：321000　**E-mail:Houcaizhang@welchmat.com**